Haustüre mit festem Seitenteil

Schreinerei MERZ GmbH - Tassiloring 3+7 - 82399 Raisting - Tel: +49 8807 94 62 270 - mail: info@mer2.de - web: www.mer2.de

KÜCHEN - EINBAUMÖBEL - EINRICHTUNGEN - FENSTER - TÜREN - WINTERGÄRTEN - TREPPEN

Lofttüre

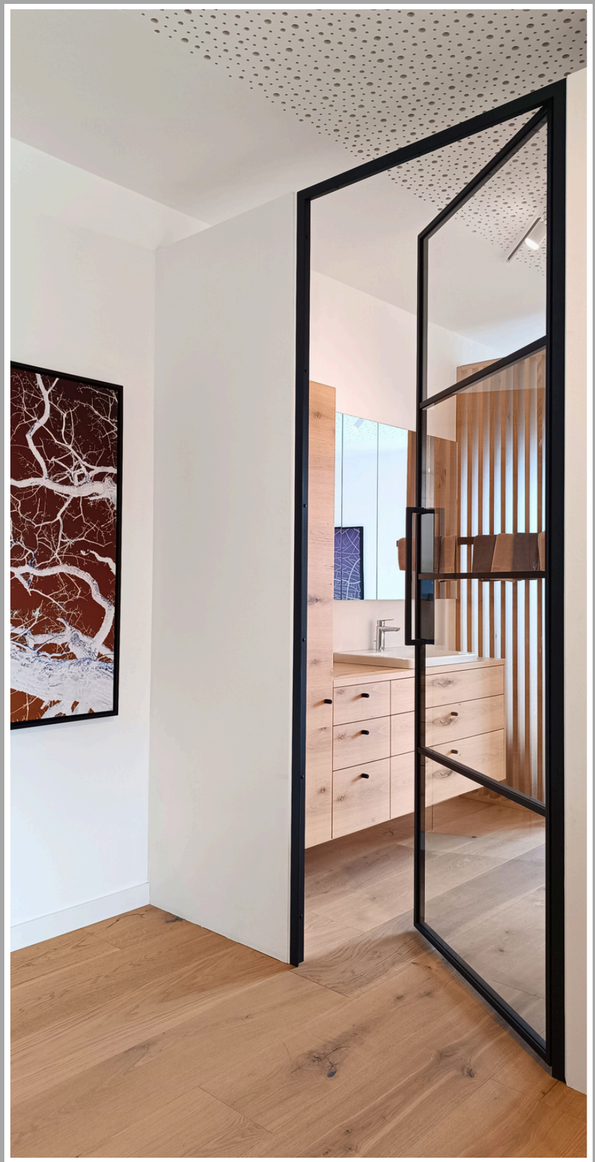

Schreinerei MERZ GmbH - Tassiloring 3+7 - 82399 Raisting - Tel: +49 8807 94 62 270 - mail: info@mer2.de - web: www.mer2.de

KÜCHEN - EINBAUMÖBEL - EINRICHTUNGEN - FENSTER - TÜREN - WINTERGÄRTEN - TREPPEN

Haustüre mit Glasseitenteil

Schreinerei MERZ GmbH - Tassiloring 3+7 - 82399 Raisting - Tel: +49 8807 94 62 270 - mail: info@mer2.de - web: www.mer2.de

KÜCHEN - EINBAUMÖBEL - EINRICHTUNGEN - FENSTER - TÜREN - WINTERGÄRTEN - TREPPEN

Aluminiumtüre mit Fingerprint

Schreinerei MERZ GmbH - Tassiloring 3+7 - 82399 Raisting - Tel: +49 8807 94 62 270 - mail: info@mer2.de - web: www.mer2.de

KÜCHEN - EINBAUMÖBEL - EINRICHTUNGEN - FENSTER - TÜREN - WINTERGÄRTEN - TREPPEN

Holzhaustüre Eigenfertigung

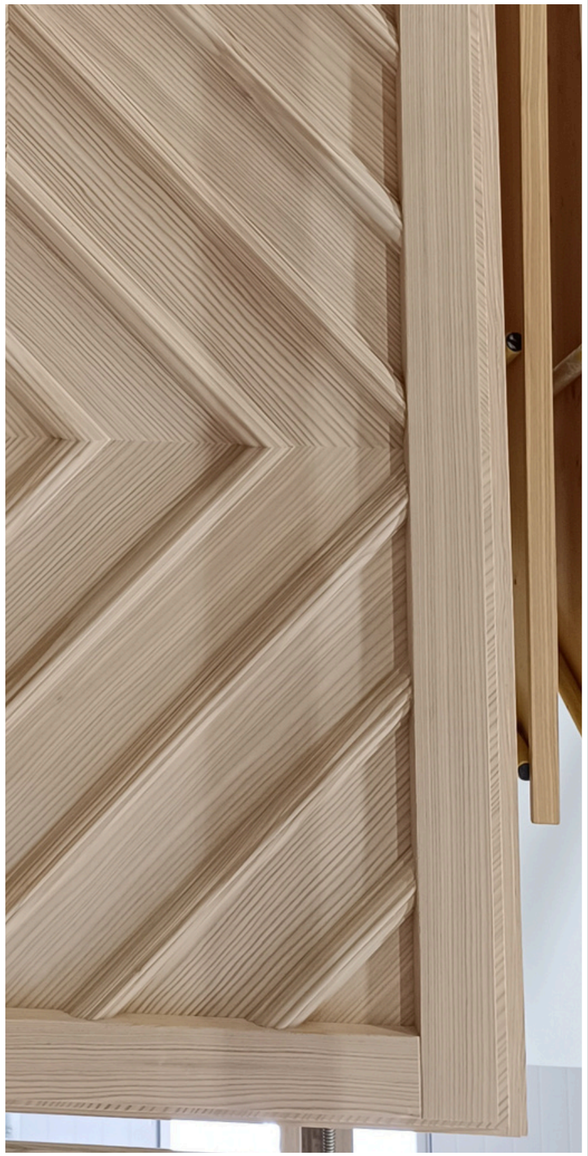

Schreinerei MERZ GmbH - Tassiloring 3+7 - 82399 Raisting - Tel: +49 8807 94 62 270 - mail: info@mer2.de - web: www.mer2.de

KÜCHEN - EINBAUMÖBEL - EINRICHTUNGEN - FENSTER - TÜREN - WINTERGÄRTEN - TREPPEN

Innentüren

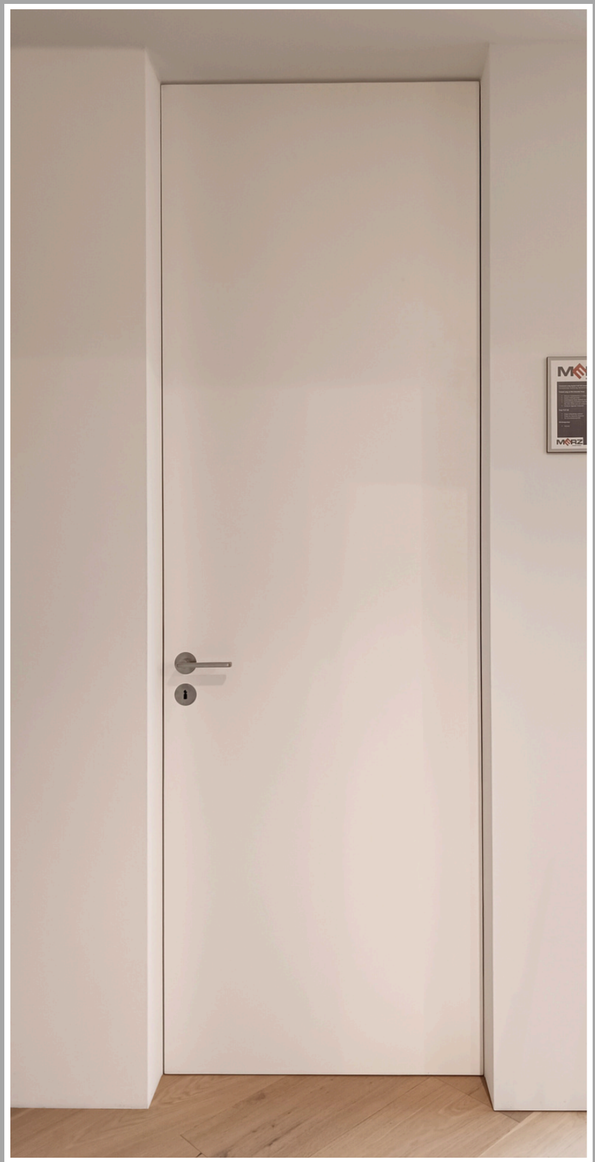

Schreinerei MERZ GmbH - Tassiloring 3+7 - 82399 Raisting - Tel: +49 8807 94 62 270 - mail: info@mer2.de - web: www.mer2.de

KÜCHEN - EINBAUMÖBEL - EINRICHTUNGEN - FENSTER - TÜREN - WINTERGÄRTEN - TREPPEN

Holzwangentreppe mit passendem Holzboden

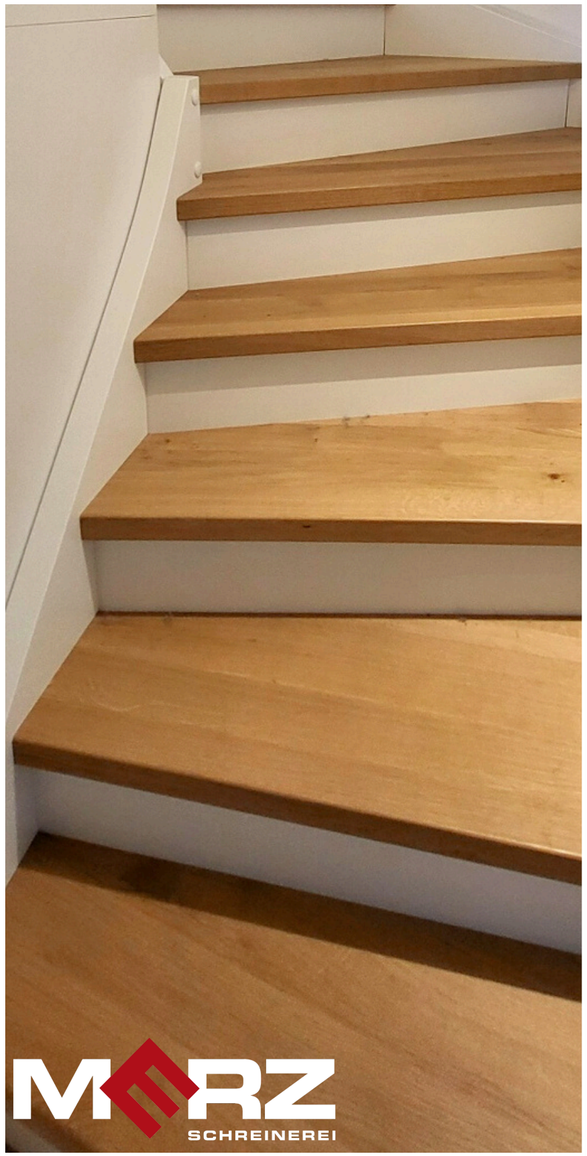

Schreinerei MERZ GmbH - Tassiloring 3+7 - 82399 Raisting - Tel: +49 8807 94 62 270 - mail: info@mer2.de - web: www.mer2.de

KÜCHEN - EINBAUMÖBEL - EINRICHTUNGEN - FENSTER - TÜREN - WINTERGÄRTEN - TREPPEN

Sprossengeländer und Holzboden

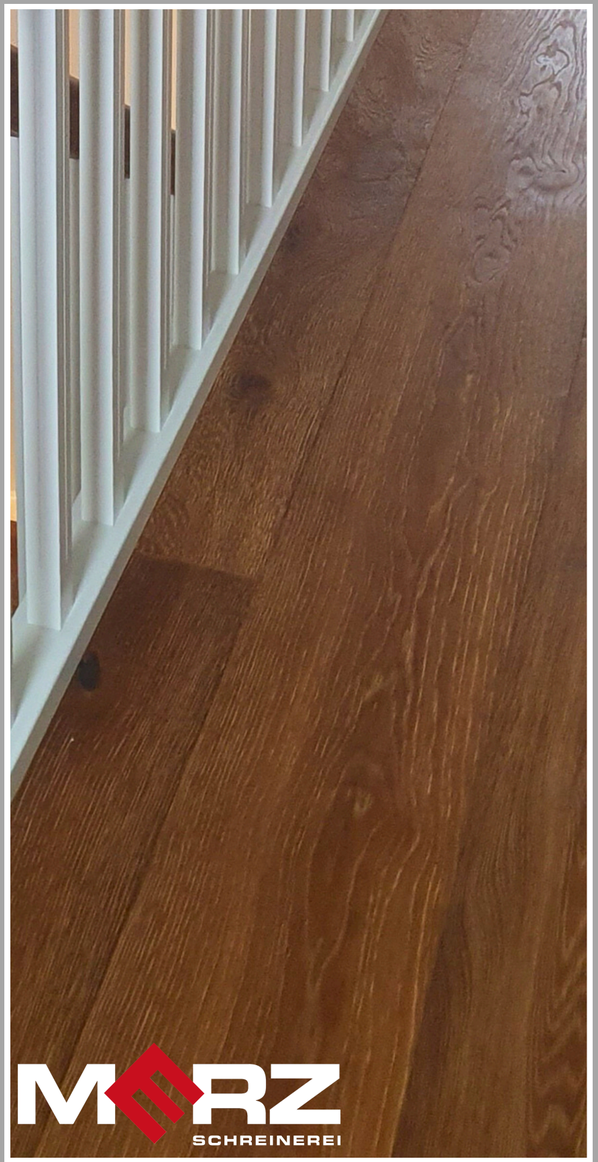

Schreinerei MERZ GmbH - Tassiloring 3+7 - 82399 Raisting - Tel: +49 8807 94 62 270 - mail: info@mer2.de - web: www.mer2.de

KÜCHEN - EINBAUMÖBEL - EINRICHTUNGEN - FENSTER - TÜREN - WINTERGÄRTEN - TREPPEN

Holzboden und passendes Sprossengeländer

Schreinerei MERZ GmbH - Tassiloring 3+7 - 82399 Raisting - Tel: +49 8807 94 62 270 - mail: info@mer2.de - web: www.mer2.de

KÜCHEN - EINBAUMÖBEL - EINRICHTUNGEN - FENSTER - TÜREN - WINTERGÄRTEN - TREPPEN

Holztreppen mit Podest und Holzboden

Schreinerei MERZ GmbH - Tassiloring 3+7 - 82399 Raisting - Tel: +49 8807 94 62 270 - mail: info@mer2.de - web: www.mer2.de

KÜCHEN - EINBAUMÖBEL - EINRICHTUNGEN - FENSTER - TÜREN - WINTERGÄRTEN - TREPPEN

Holzboden

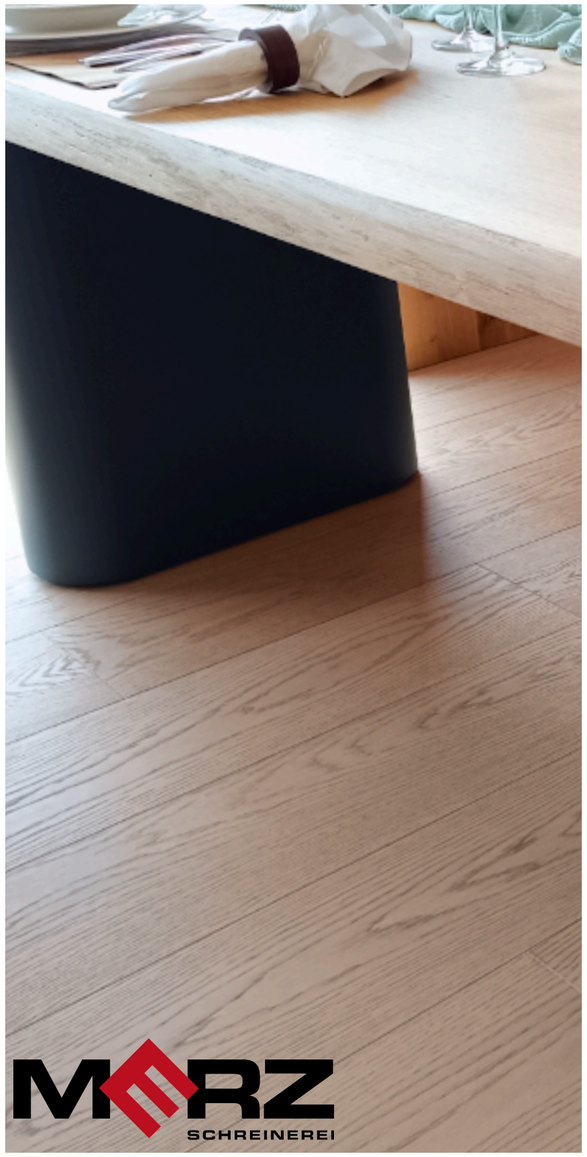

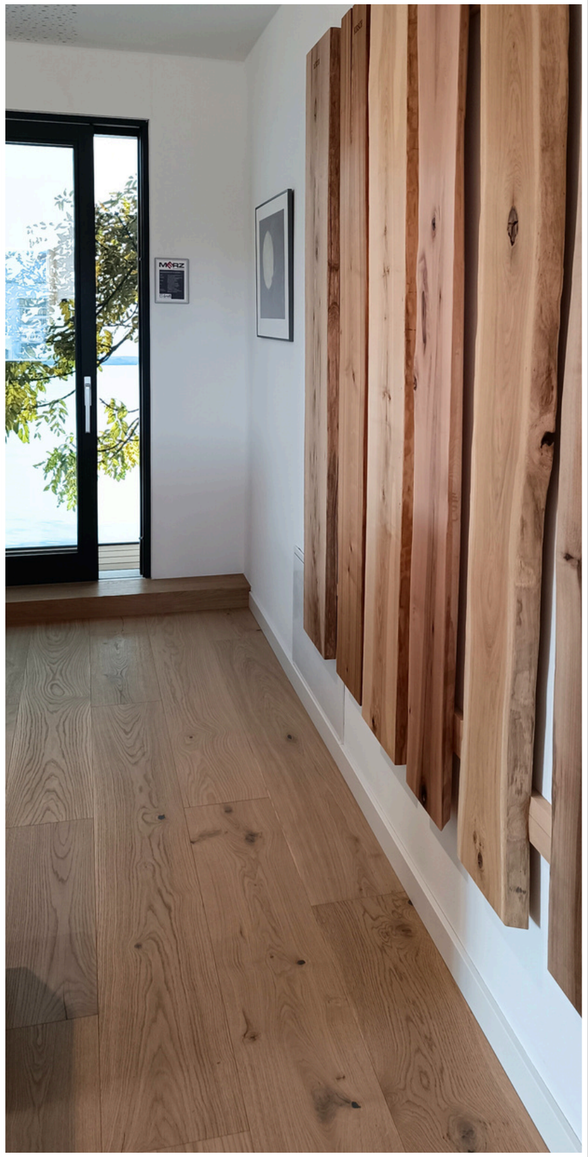

Schreinerei MERZ GmbH - Tassiloring 3+7 - 82399 Raisting - Tel: +49 8807 94 62 270 - mail: info@mer2.de - web: www.mer2.de

KÜCHEN - EINBAUMÖBEL - EINRICHTUNGEN - FENSTER - TÜREN - WINTERGÄRTEN - TREPPEN

Holzboden

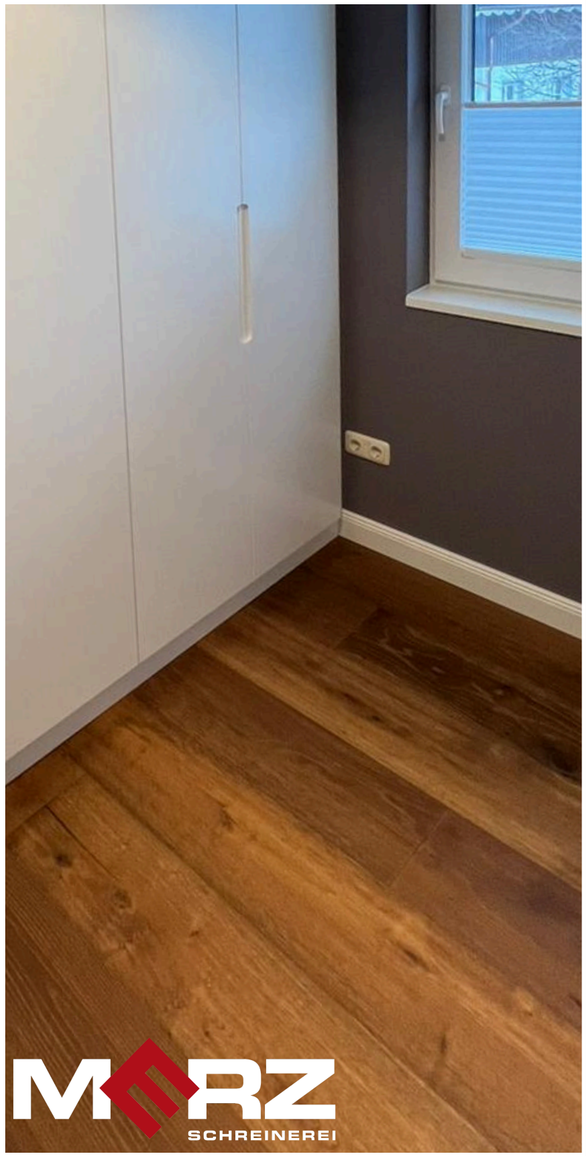

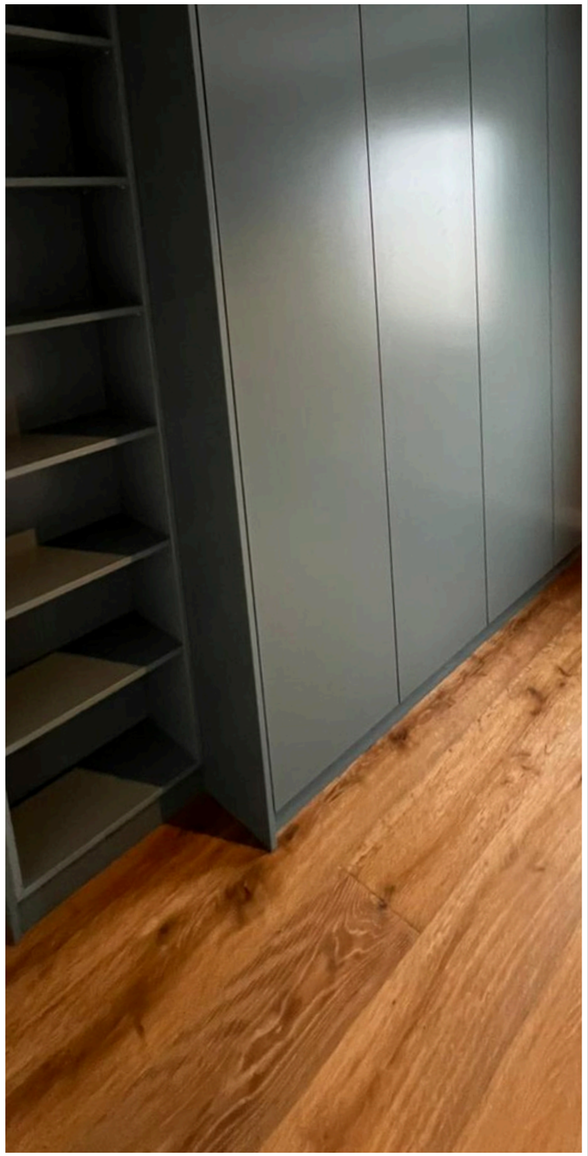

Schreinerei MERZ GmbH - Tassiloring 3+7 - 82399 Raisting - Tel: +49 8807 94 62 270 - mail: info@mer2.de - web: www.mer2.de

KÜCHEN - EINBAUMÖBEL - EINRICHTUNGEN - FENSTER - TÜREN - WINTERGÄRTEN - TREPPEN

Fitnessraum

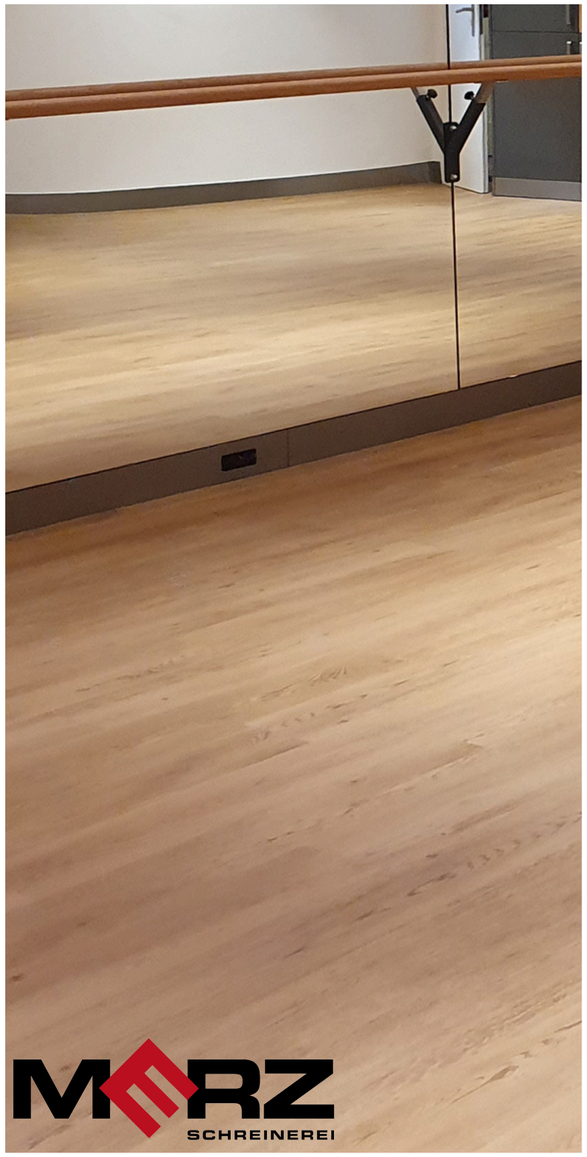

Schreinerei MERZ GmbH - Tassiloring 3+7 - 82399 Raisting - Tel: +49 8807 94 62 270 - mail: info@mer2.de - web: www.mer2.de

KÜCHEN - EINBAUMÖBEL - EINRICHTUNGEN - FENSTER - TÜREN - WINTERGÄRTEN - TREPPEN

Fenster und Beschattung

Schreinerei MERZ GmbH - Tassiloring 3+7 - 82399 Raisting - Tel: +49 8807 94 62 270 - mail: info@mer2.de - web: www.mer2.de

KÜCHEN - EINBAUMÖBEL - EINRICHTUNGEN - FENSTER - TÜREN - WINTERGÄRTEN - TREPPEN

Altholz

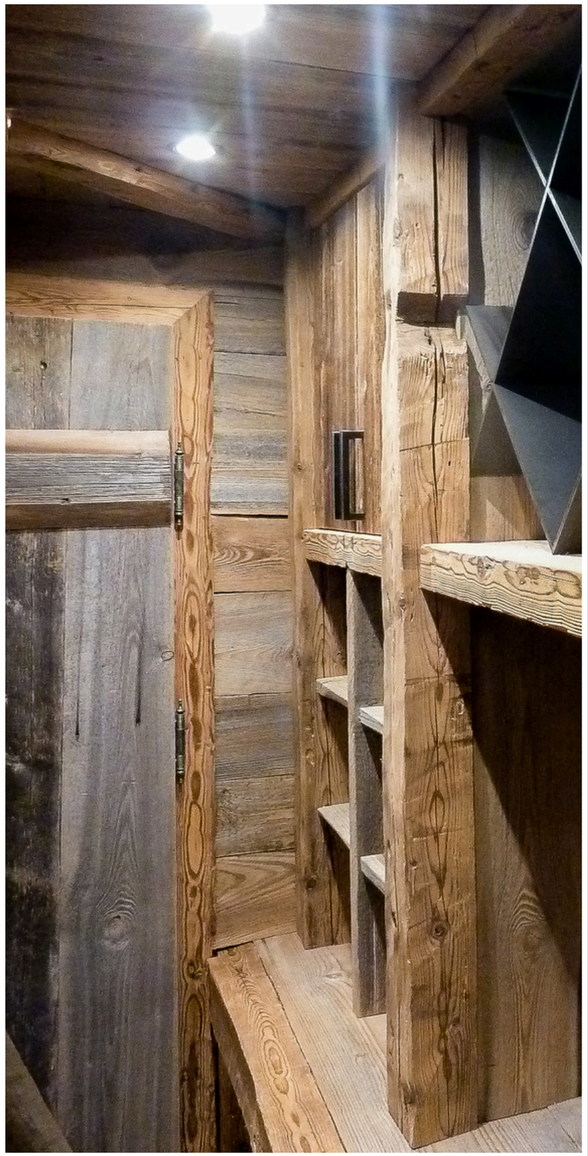

Schreinerei MERZ GmbH - Tassiloring 3+7 - 82399 Raisting - Tel: +49 8807 94 62 270 - mail: info@mer2.de - web: www.mer2.de

KÜCHEN - EINBAUMÖBEL - EINRICHTUNGEN - FENSTER - TÜREN - WINTERGÄRTEN - TREPPEN

Haustür mit Glaseinsatz

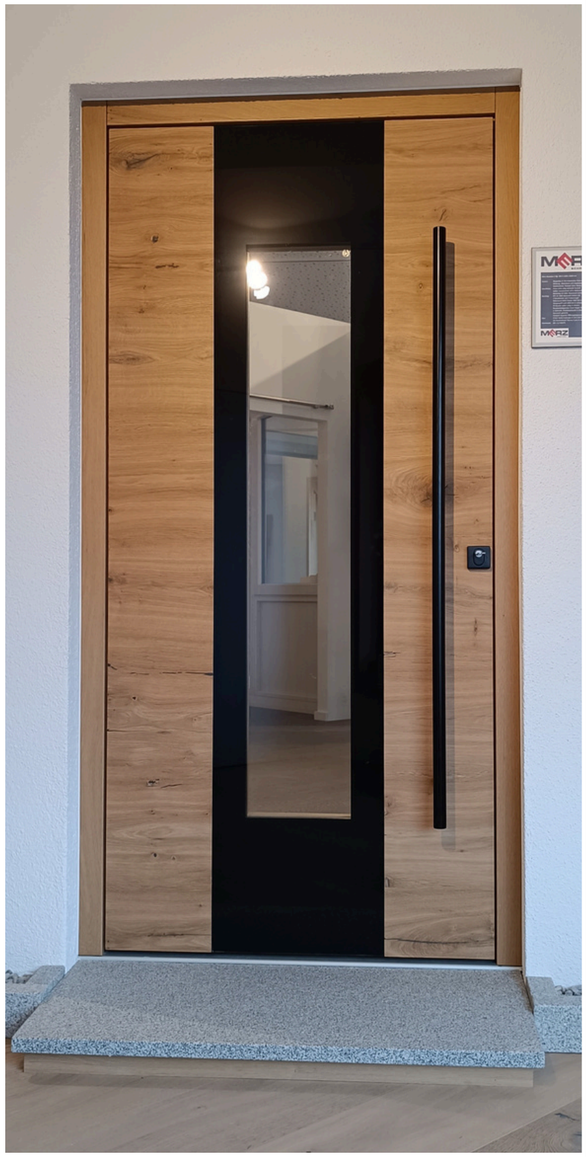

Schreinerei MERZ GmbH - Tassiloring 3+7 - 82399 Raisting - Tel: +49 8807 94 62 270 - mail: info@mer2.de - web: www.mer2.de

KÜCHEN - EINBAUMÖBEL - EINRICHTUNGEN - FENSTER - TÜREN - WINTERGÄRTEN - TREPPEN

Vorher / Nachher

Schreinerei MERZ GmbH - Tassiloring 3+7 - 82399 Raisting - Tel: +49 8807 94 62 270 - mail: info@mer2.de - web: www.mer2.de

KÜCHEN - EINBAUMÖBEL - EINRICHTUNGEN - FENSTER - TÜREN - WINTERGÄRTEN - TREPPEN

Innentüren

Schreinerei MERZ GmbH - Tassiloring 3+7 - 82399 Raisting - Tel: +49 8807 94 62 270 - mail: info@mer2.de - web: www.mer2.de

KÜCHEN - EINBAUMÖBEL - EINRICHTUNGEN - FENSTER - TÜREN - WINTERGÄRTEN - TREPPEN

Holz-Alu Haustüre

Schreinerei MERZ GmbH - Tassiloring 3+7 - 82399 Raisting - Tel: +49 8807 94 62 270 - mail: info@mer2.de - web: www.mer2.de

KÜCHEN - EINBAUMÖBEL - EINRICHTUNGEN - FENSTER - TÜREN - WINTERGÄRTEN - TREPPEN

Holzboden und Treppe

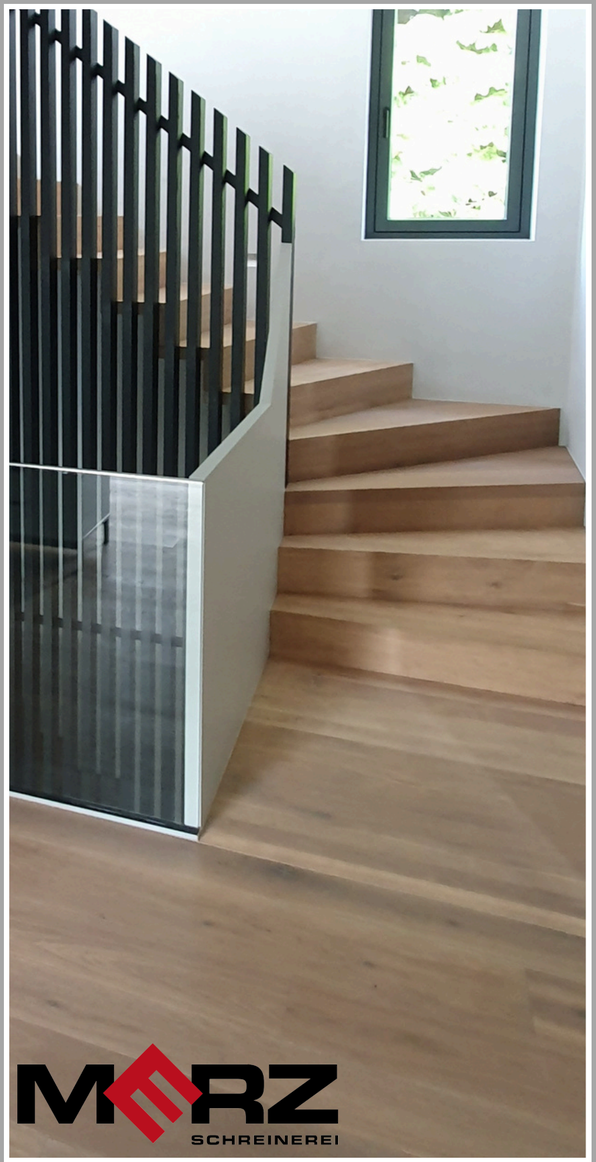

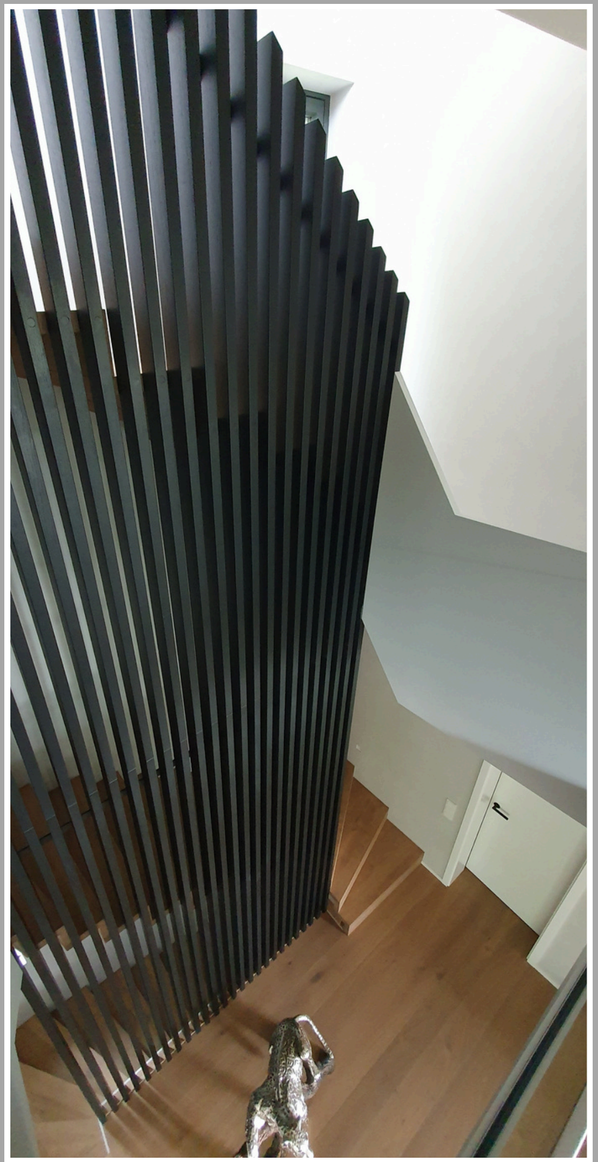

Schreinerei MERZ GmbH - Tassiloring 3+7 - 82399 Raisting - Tel: +49 8807 94 62 270 - mail: info@mer2.de - web: www.mer2.de

KÜCHEN - EINBAUMÖBEL - EINRICHTUNGEN - FENSTER - TÜREN - WINTERGÄRTEN - TREPPEN

Holztreppe

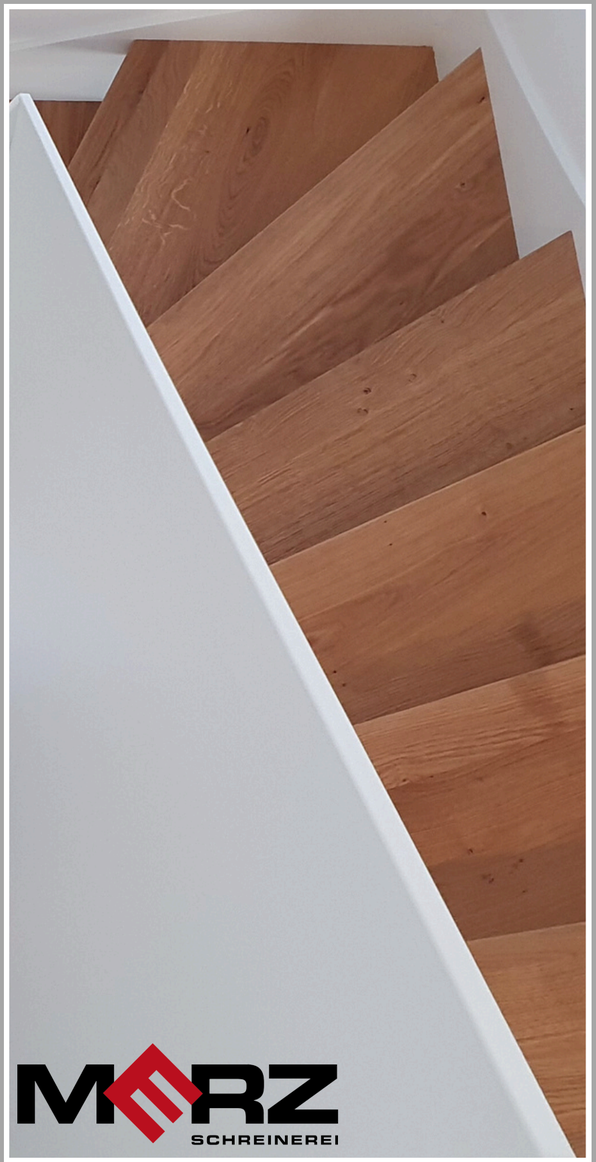

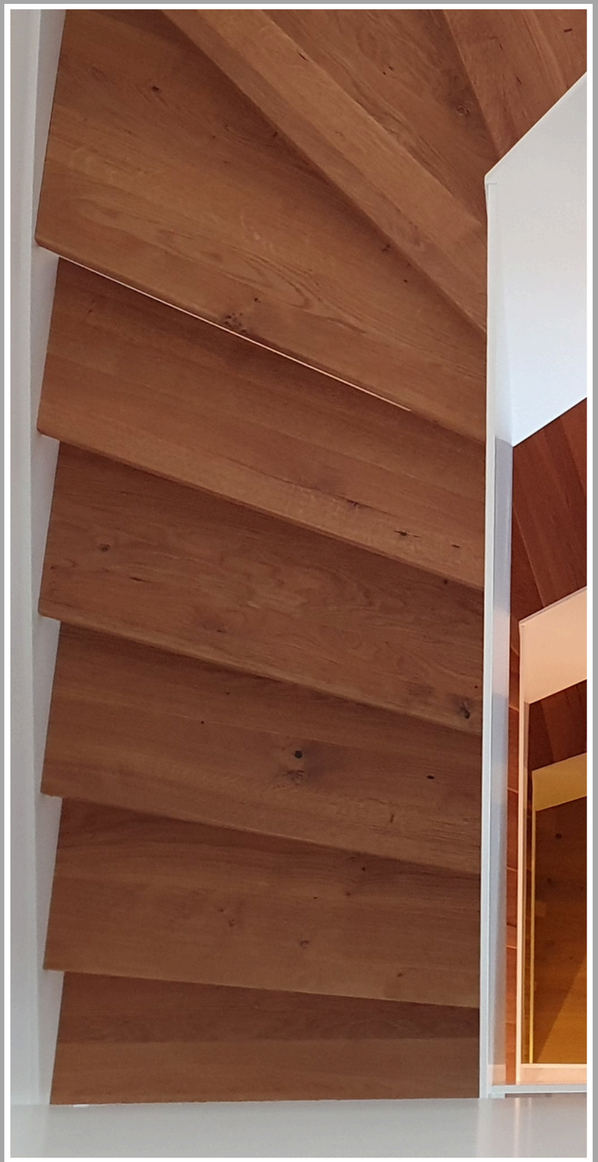

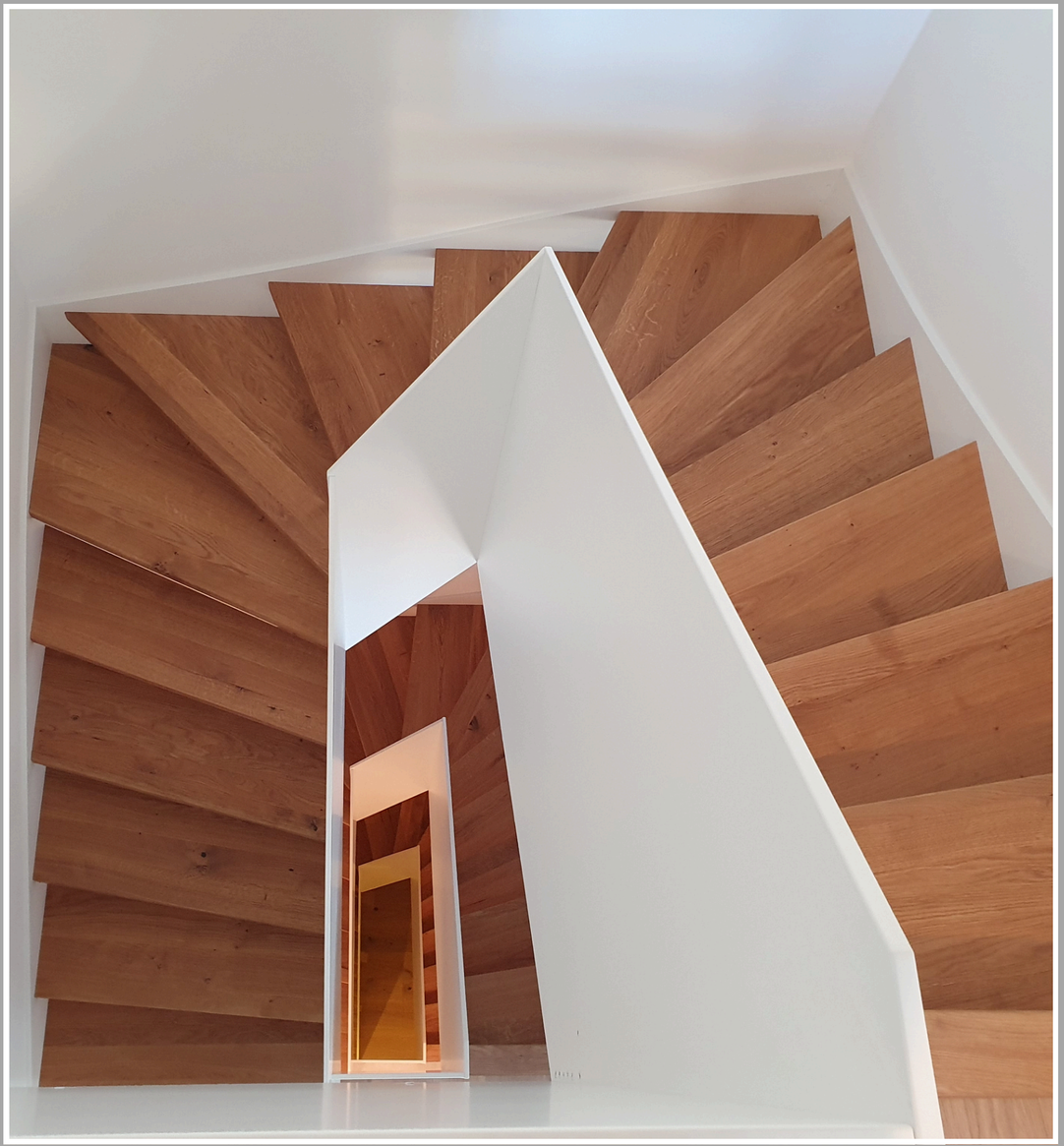

Schreinerei MERZ GmbH - Tassiloring 3+7 - 82399 Raisting - Tel: +49 8807 94 62 270 - mail: info@mer2.de - web: www.mer2.de

KÜCHEN - EINBAUMÖBEL - EINRICHTUNGEN - FENSTER - TÜREN - WINTERGÄRTEN - TREPPEN

Treppenbaukunst

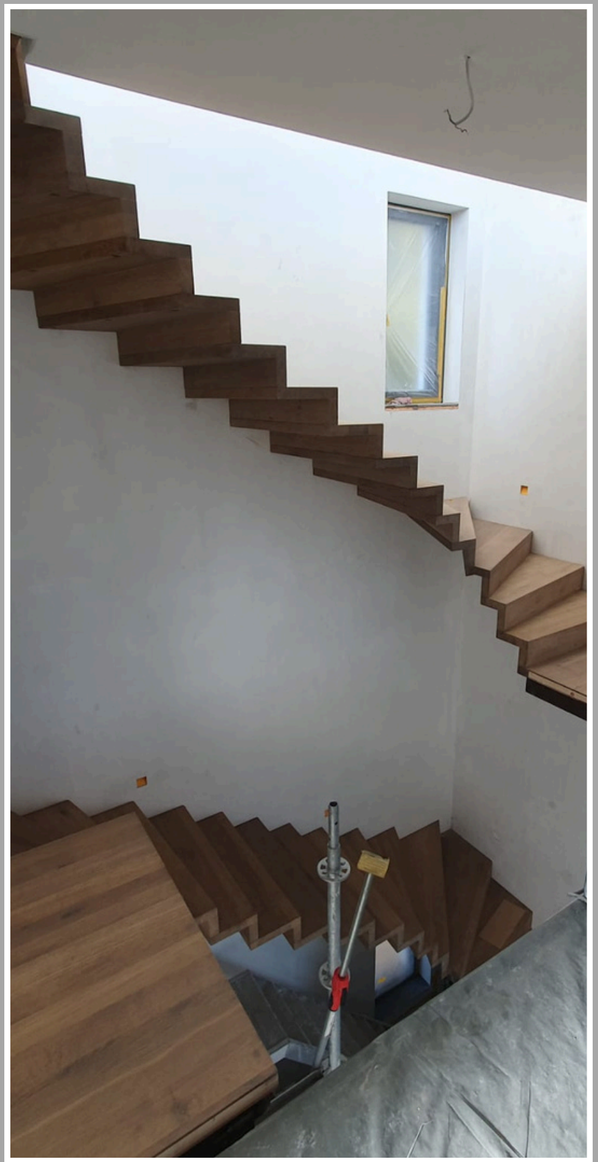

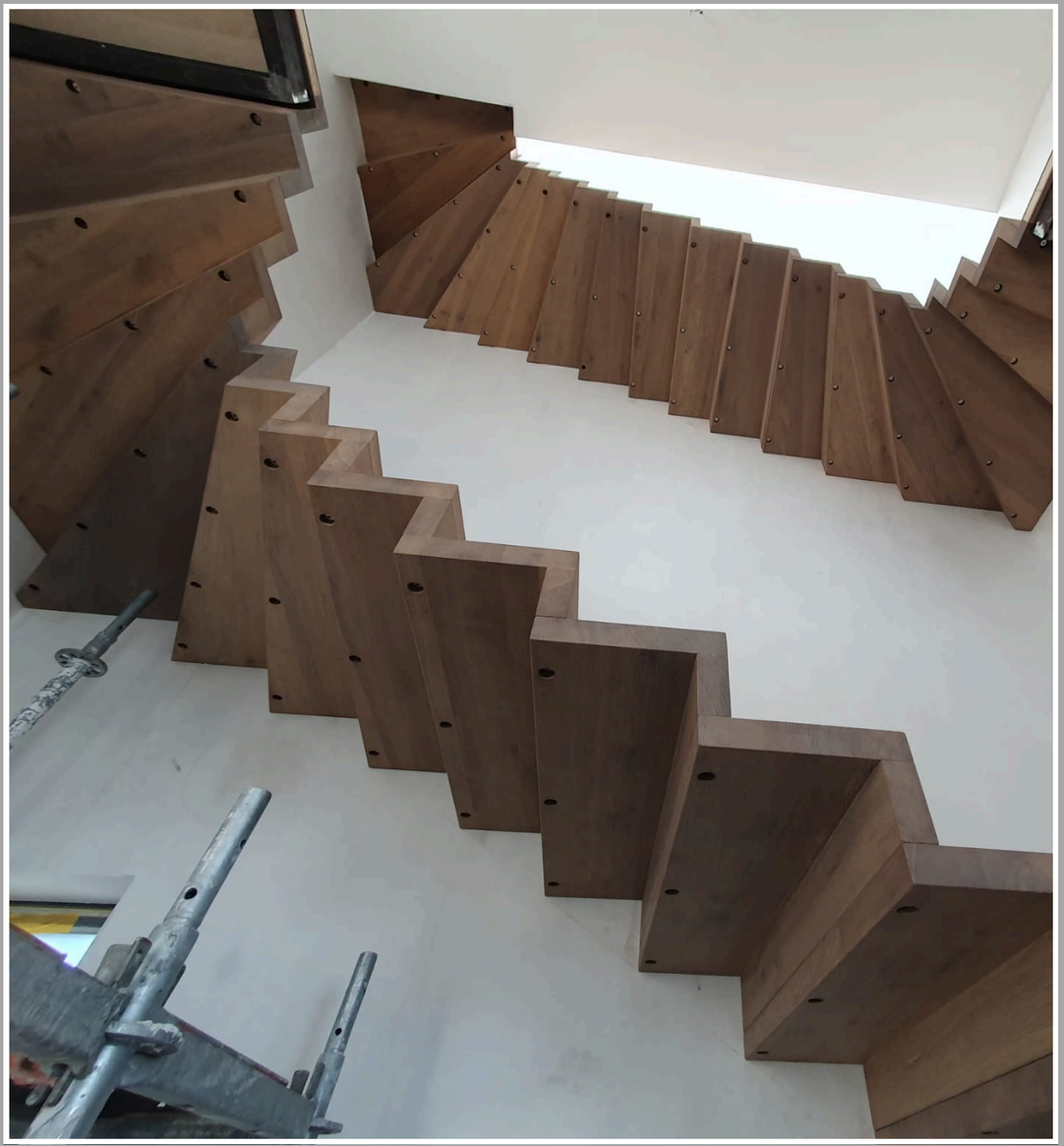

Schreinerei MERZ GmbH - Tassiloring 3+7 - 82399 Raisting - Tel: +49 8807 94 62 270 - mail: info@mer2.de - web: www.mer2.de

KÜCHEN - EINBAUMÖBEL - EINRICHTUNGEN - FENSTER - TÜREN - WINTERGÄRTEN - TREPPEN